# ALLELUYA

ALLELUYA WUPAK YESU

Fr. Thaddhaeus Opio

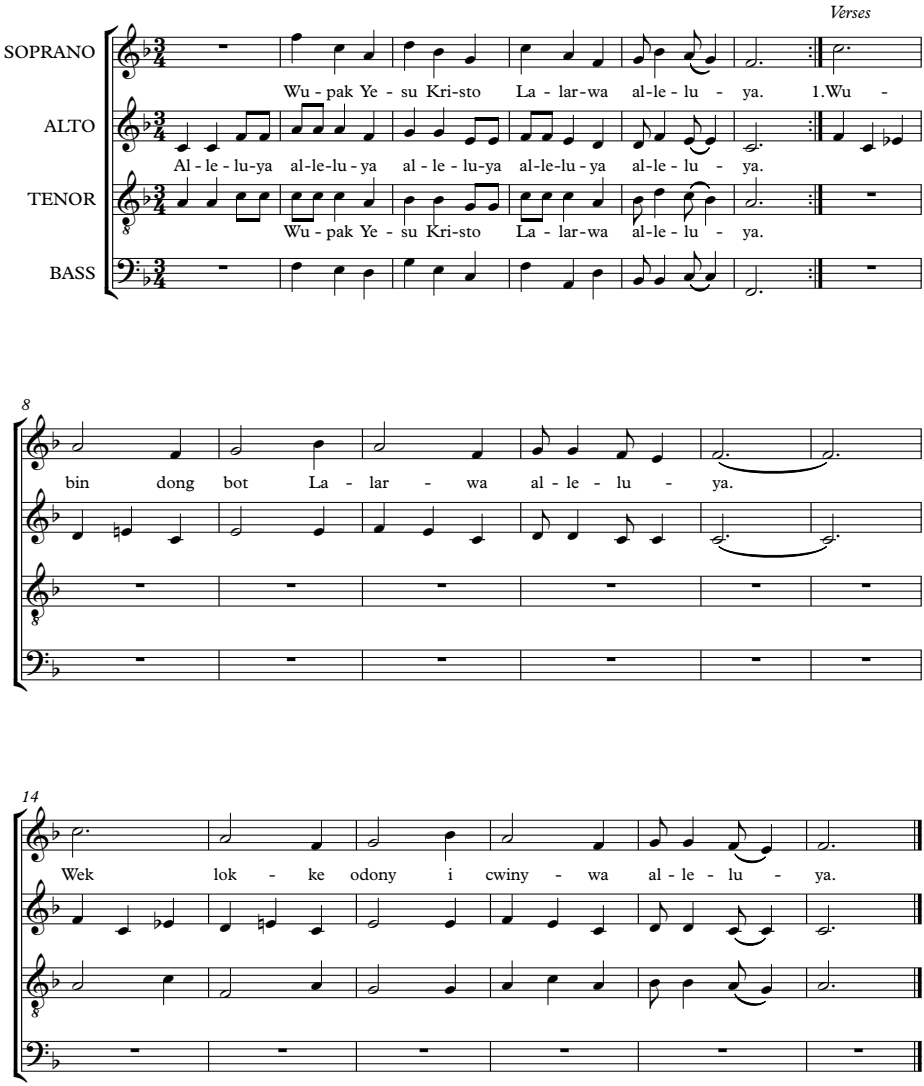


2. Wubin dong bot Lalarwa alleluya. En aye Lok makelliwa kwo alleluya.
3. Wawiny Lok pa Rubanga, alleluya. En aye kwo pa wan Lokristo, Alleluya.
4. Yesu Lalar ma mewa alleluya. Wek lokki otel kwo mewa, alleluya.