Omurungi Yezu

Holy Comunion

Bazilio Arinda (2017)

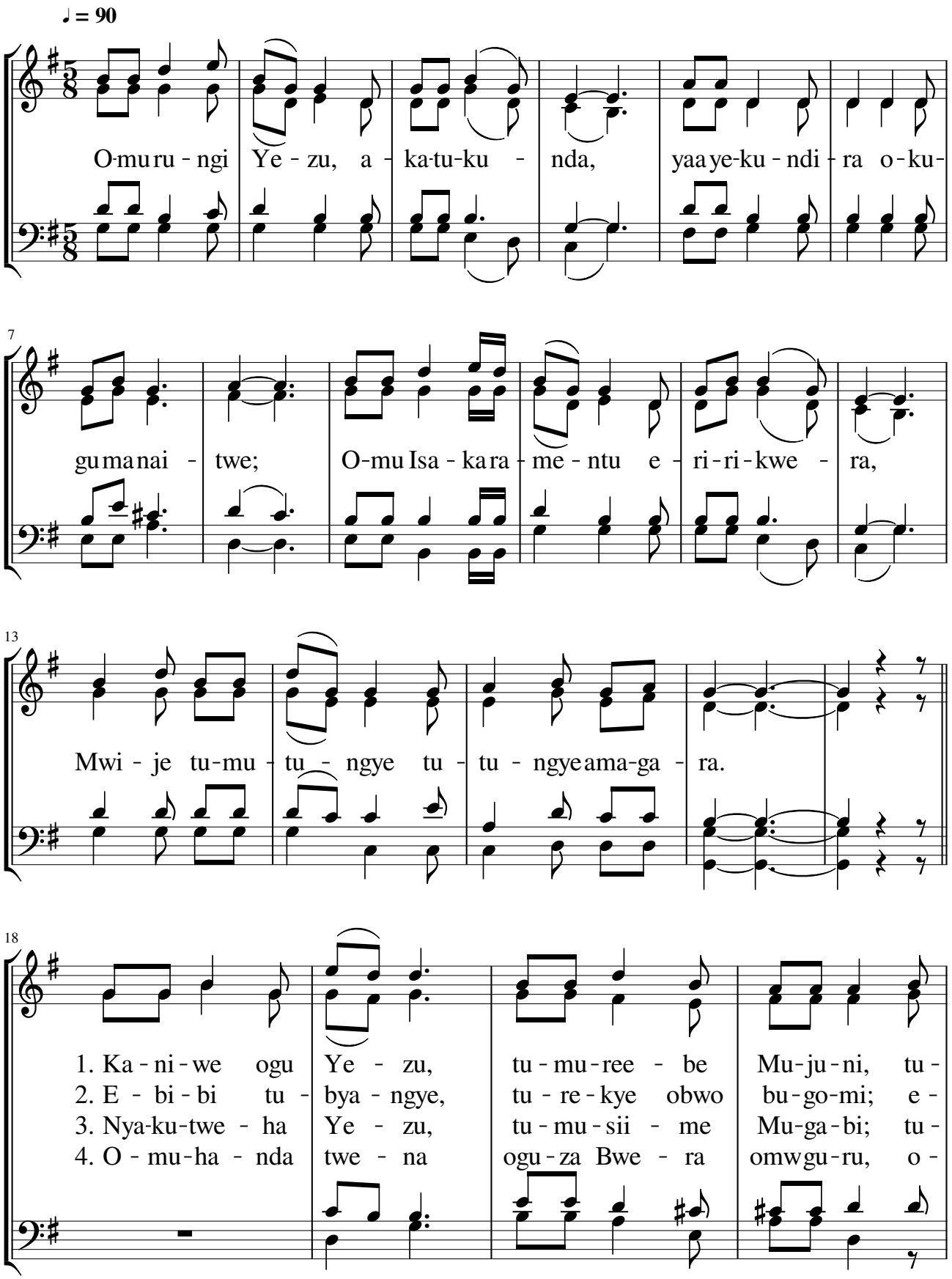

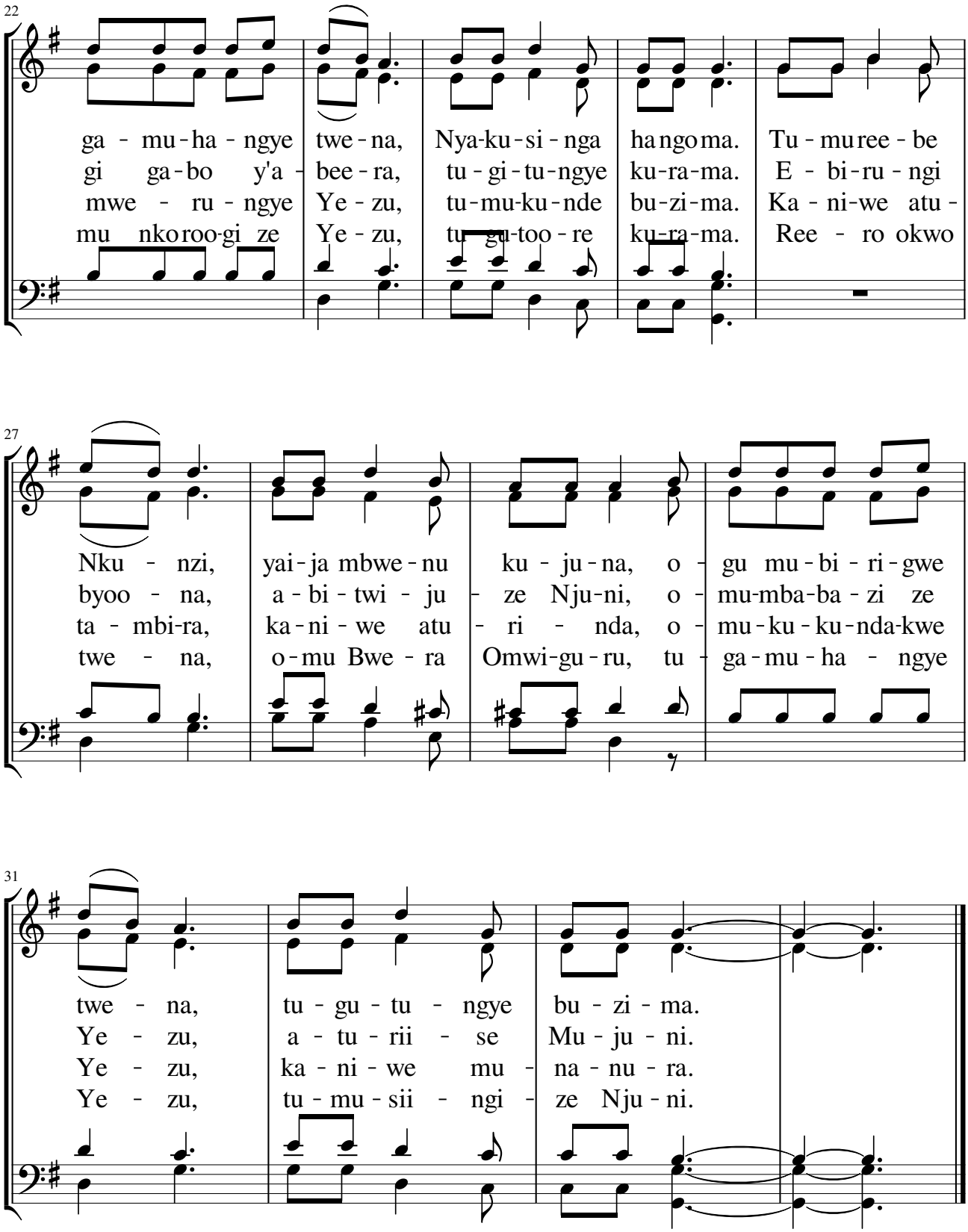
22
ga - mu - ha - ngye twe - na, Nya-ku - si - nga ha ngo ma. Tu - mu ree - be
gi ga - bo y'a - bee - ra, tu - gi - tu - ngye ku - ra - ma. E - bi - ru - ngi
mwe - ru - ngye Ye - zu, tu - mu - ku - nde bu - zi - ma. Ka - ni - we atu -
mu nko roo - gi ze Ye - zu, tu - gu - too - re ku - ra - ma. Ree - ro okwo
27
Nku - nzi, yai - ja mbwe - nu ku - ju - na, o - gu mu - bi - ri - gwe
byoo - na, a - bi - twi - ju - ze Nju - ni, o - mu - mba - ba - zi ze
ta - mbi - ra, ka - ni - we atu - ri - nda, o - mu - ku - ku - nda - kwe
twe - na, o - mu Bwe - ra Omwi - gu - ru, tu - ga - mu - ha - ngye
31
twe - na, tu - gu - tu - ngye bu - zi - ma.
Ye - zu, a - tu - rii - se Mu - ju - ni.
Ye - zu, ka - ni - we mu - na - nu - ra.
Ye - zu, tu - mu - sii - ngi - ze Nju - ni.