163. YANGUWA YEZU TUSAANAWO

Ben. Jos. K. Jjuuko

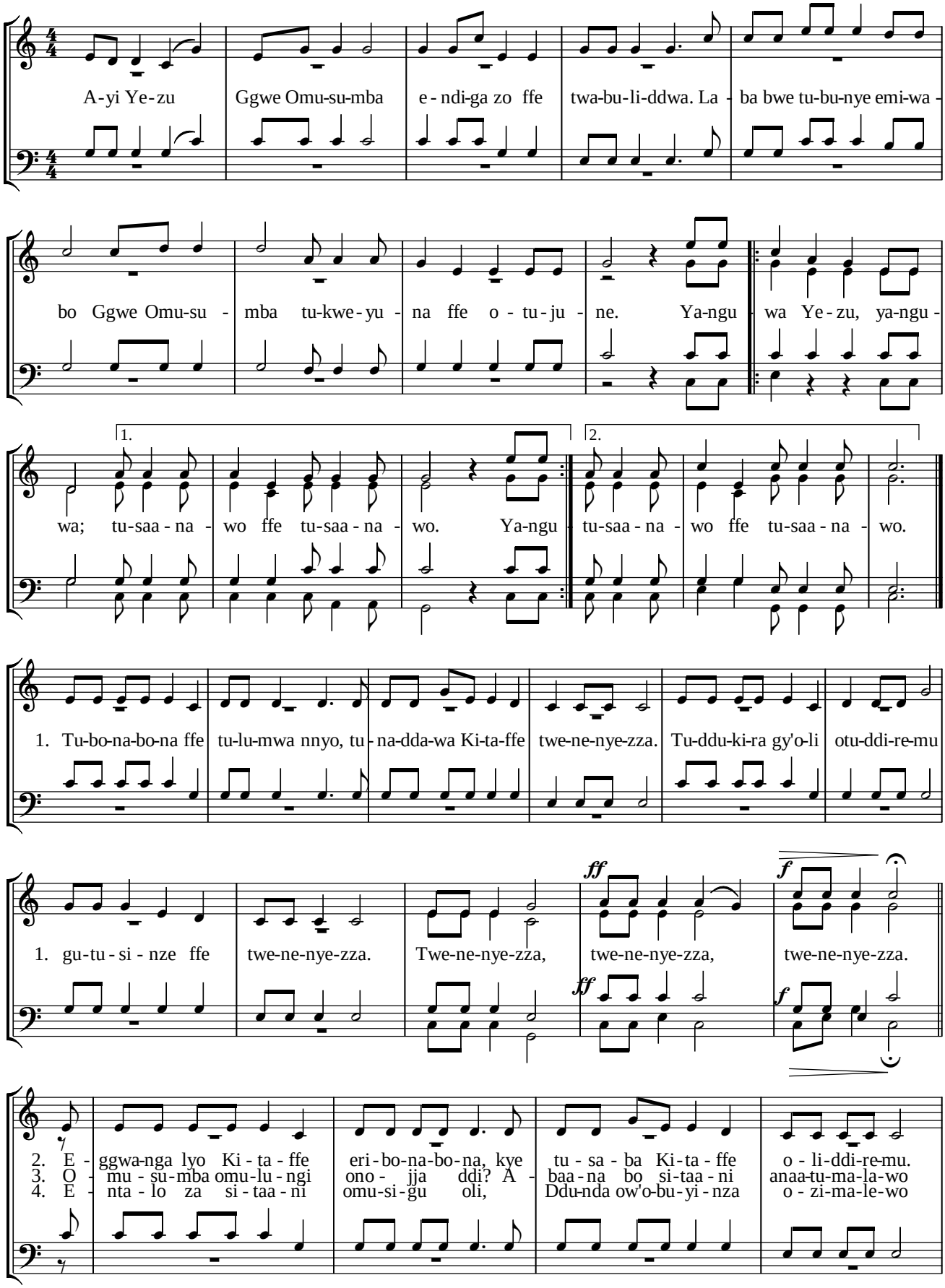

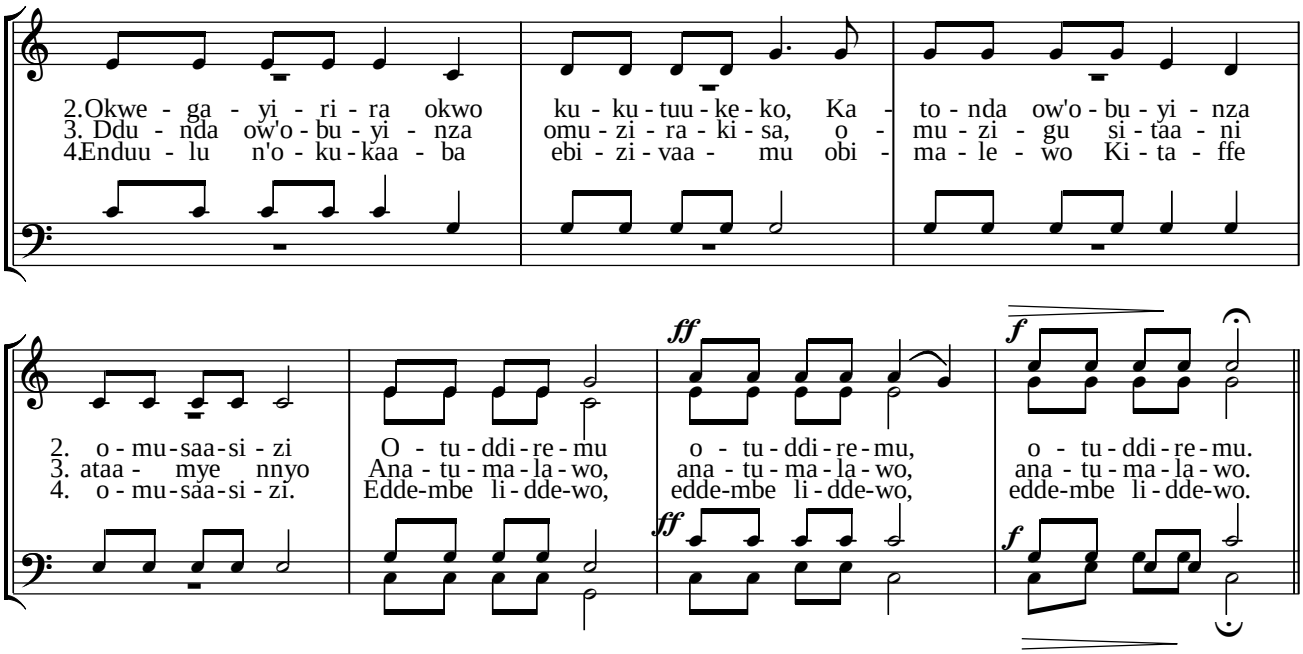
2.Okwe - ga - yi - ri - ra okwo ku - ku - tuu - ke - ko, Ka - to - nda ow'o - bu - yi - nza
3. Ddu - nda ow'o - bu - yi - nza omu - zi - ra - ki - sa, o - mu - zi - gu si - taa - ni
4.Enduu - lu n'o - ku - kaa - ba ebi - zi - vaa - mu obi - ma - le - wo Ki - ta - ffe
2. o - mu - saa - si - zi O - tu - ddi - re - mu o - tu - ddi - re - mu, o - tu - ddi - re - mu.
3. ataa - mye nnyo Ana - tu - ma - la - wo, ana - tu - ma - la - wo, ana - tu - ma - la - wo.
4. o - mu - saa - si - zi. Edde-mbe li - dde-wo, edde-mbe li - dde-wo, edde-mbe li - dde-wo.
ff
f
ff
f