Mutima Orikwera

Holy Spirit/ Confirmation

Bazilio Arinda (2019)

♩ = 80

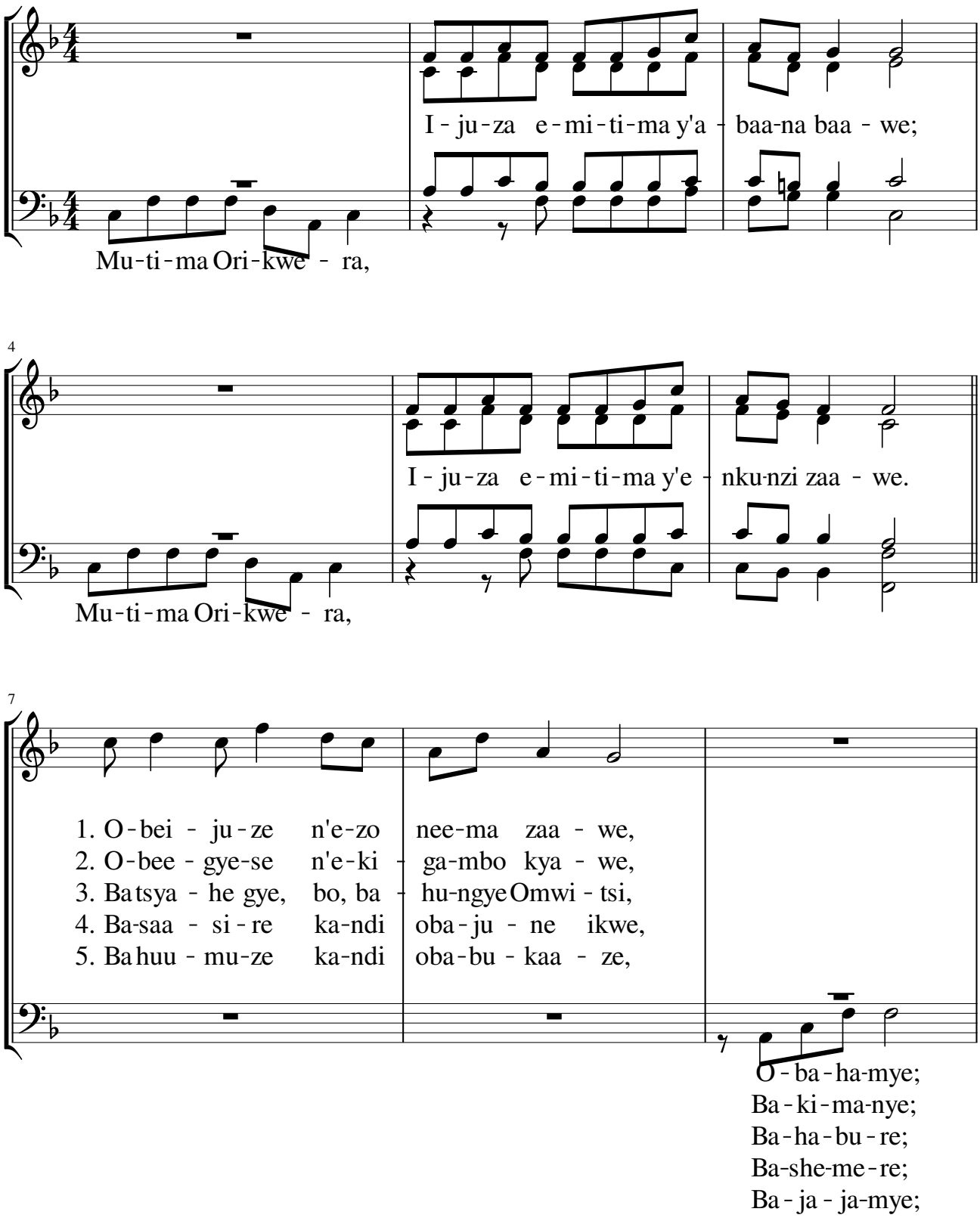

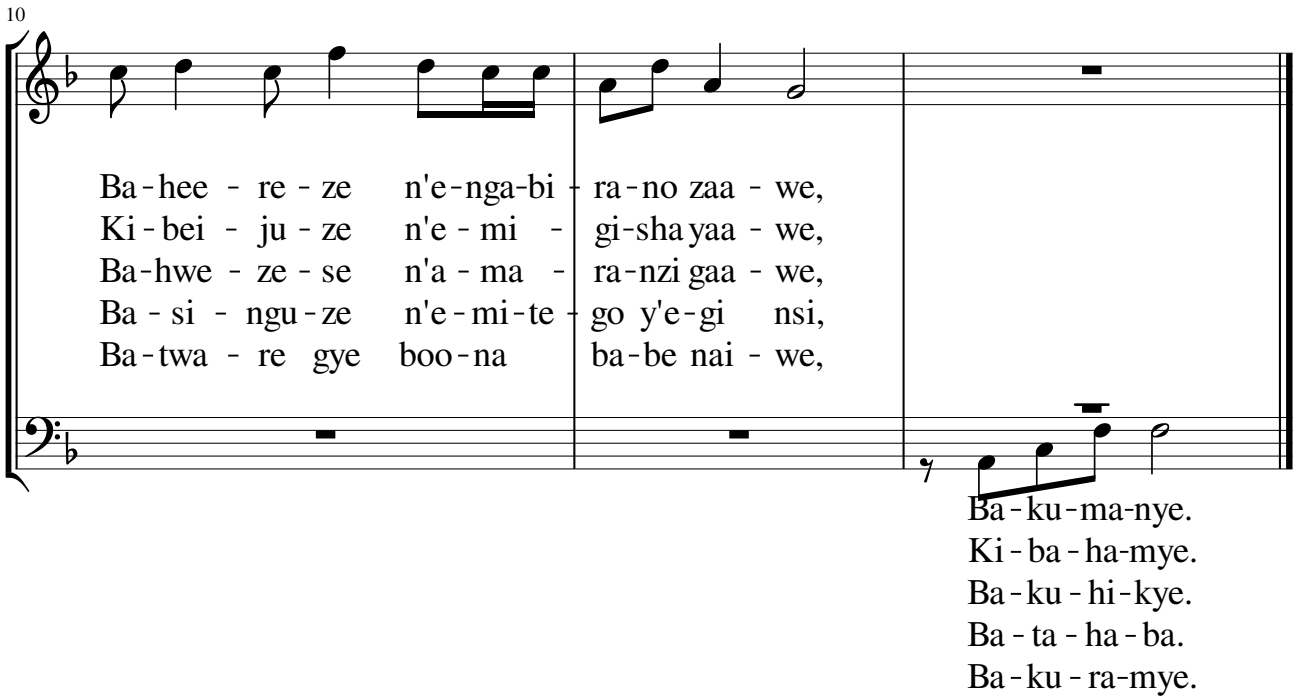
10
Ba - hee - re - ze n'e - nga - bi - ra - no zaa - we,
Ki - bei - ju - ze n'e - mi - gi - sha yaa - we,
Ba - hwe - ze - se n'a - ma - ra - nzi gaa - we,
Ba - si - ngu - ze n'e - mi - te - go y'e - gi nsi,
Ba - twa - re gye boo - na ba - be nai - we,
Ba - ku - ma - nye.
Ki - ba - ha - mye.
Ba - ku - hi - kye.
Ba - ta - ha - ba.
Ba - ku - ra - mye.