25. ATENDEREZEBWENGA KATONDA

Fr James Kabuye

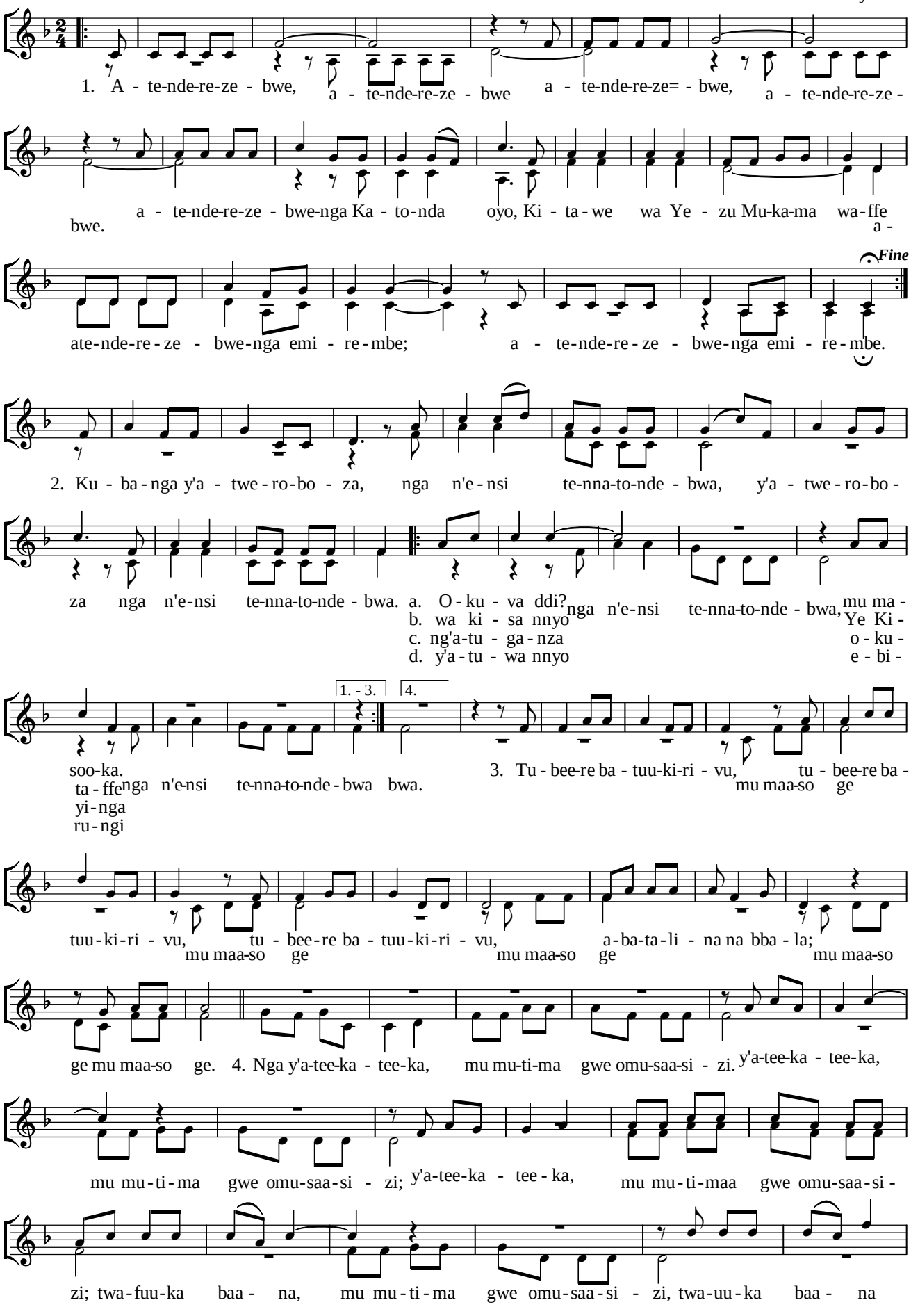

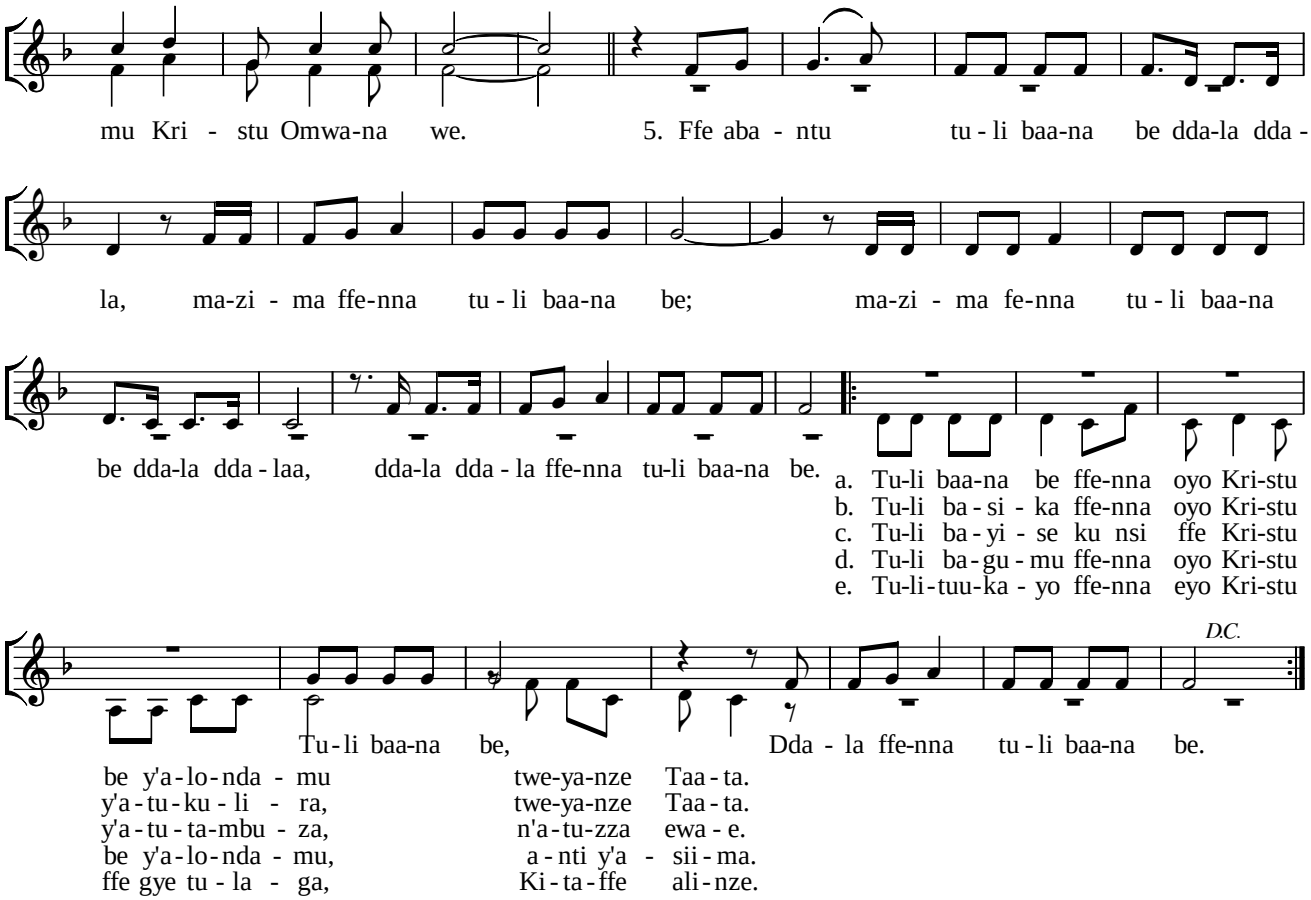
mu Kri - stu Omwa-na we. 5. Ffe aba - ntu tu - li baa-na be dda-la dda -
la, ma-zi - ma ffe-nna tu - li baa-na be; ma-zi - ma fe-nna tu - li baa-na
be dda-la dda - laa, dda-la dda - la ffe-nna tu-li baa-na be.
a. Tu-li baa-na be ffe-nna oyo Kri-stu
b. Tu-li ba - si - ka ffe-nna oyo Kri-stu
c. Tu-li ba - yi - se ku nsi ffe Kri-stu
d. Tu-li ba - gu - mu ffe-nna oyo Kri-stu
e. Tu-li - tuu-ka - yo ffe-nna eyo Kri-stu
D.C.
Tu - li baa-na be, Dda - la ffe-nna tu - li baa-na be.
be y'a - lo - nda - mu twe-ya-nze Taa - ta.
y'a - tu - ku - li - ra, twe-ya-nze Taa - ta.
y'a - tu - ta-mbu - za, n'a - tu-zza ewa - e.
be y'a - lo - nda - mu, a - nti y'a - sii - ma.
ffe gye tu - la - ga, Ki - ta - ffe ali - nze.