162. TUJJUKIRE FFE ABAKRISTU

W.F.

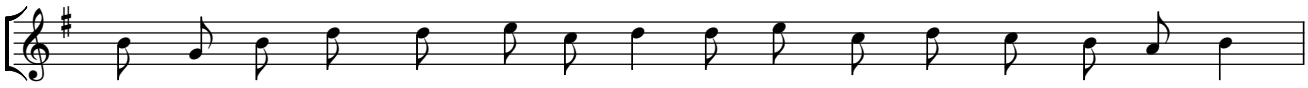

1. Tu - jju - ki - re ffe aba - kri - stu Ka - to - nda lwe ya - tu - to - nda;
2. A - wo na - ffe twe - go - be - ko o - bu - na - fu bw'o - mu - bi - ri.
3. Tu - mu - sa - be oku - wu - li - ra, e - bi - woo - be by'a - ba - na - ku.
4. E - bi - ro nno bye tu - li - mu, kii - si a - mu - te - nde - re - za.
5. Ka - le nno Ki - ta - ffe Pa - tri, tu - kwe - ga - yi - ri - dde ffe - nna;
6. A - yi Ye - zu Omu - nu - nu - zi, tu - kwe - ga - yi - ri - dde lee - ro;
7. Lee - ro tu - ku - nngaa - ne ffe - nna, o - ku - ssaa - mu e - ki - tii - bwa.

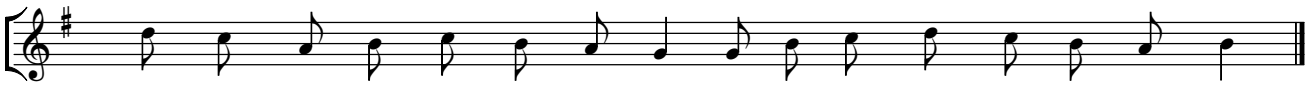

ne Mwo - yo Mu - tuu - ki - ri - vu, lwe ya - tu - jji - ri - ra ffe - nna.
Tu - si - tu - ke, tu - noo - nye - ko Ka - to - nda Omu - ka - ma gy'a - li.
Ta - le - me ku - tu - saa - si - ra n'a - tu - wa eki - fo mu ggu - lu.
A - mwe - sii - mi - se mu ggu - lu ye - yo - nge - re oku - mu - te - nda.
o - tu - we oku - kwa - ga - la - nga tu - le - me ku - ko - la bi - bi.
ne Mwo - yo O - mu - saa - si - zi mu - tu - ma - le - mu e - kye - jo.
Ka - to - nda Mu - ka - ma wa - ffe e - mi - re - mbe n'e - mi - re - mbe.