164. YEZU WAFFE OMUNUNUZI

W.F.

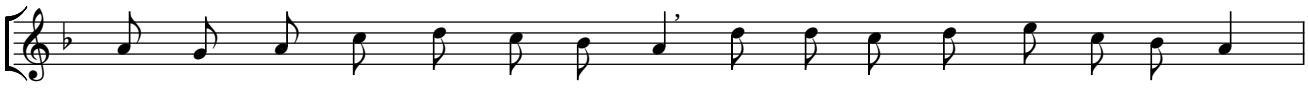

1. Ye - zu wa - ffe Omu - nu - nu - zi, O - mu - to - nzi w'e - bi - ri - wo
2. Wa - jji - ri - ra ki - mu kyo - kka, kwe ku - tu - lo - ko - la ffe - nna;
3. E - kyo - kwe - nu - nu - la ffe - kka, ffe - nna wa - mu kya - tu - le - ma;
4. E - ri - nnya lyo e - rya Ye - zu, la ki - tii - bwa mu nsi yo - nna;
5. Ayi Ye - zu na - nnyi - ni ki - sa, o - mu - la - mu - zi w'a - ba - ntu;
6. Ka - to - nda Mu - ka - ma wa - ffe, Tri - ni - ta Omu - tuu - ki - ri - vu;

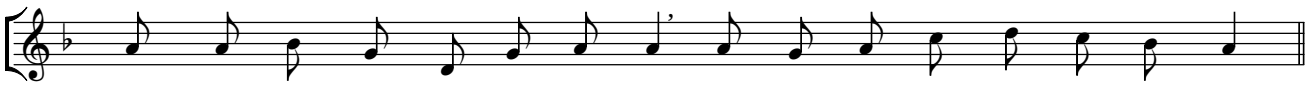

A - ba - ku - kki - ri - za mu nsi, bo - nna bee - si - ga eki - sa kyo.
mu bu - ddu mwe twa - ku - li - ra, ne lee - ro to - twa - bu - li - ra.
Ggwe wa - ki - so - bo - la we - kka, nga we - fu - dde ng'e - kyo - nzii - ra.
n'e - ma - go - mbe ne m ggu - lu, wo - nna li - fu - ka - mi - ri - rwa.
tu - kwe - ga - yi - ri - dde ffe - nna, ya - mba tu - ge - nde mu ggu - lu.
tu - ku - si - nza ffe - nna wa - mu, e - mi - re - mbe n'e - mi - re - mbe.