Alma Redemptoris Mater

Giovanni Pierluigi da Palestrina (c. 1525–1594)

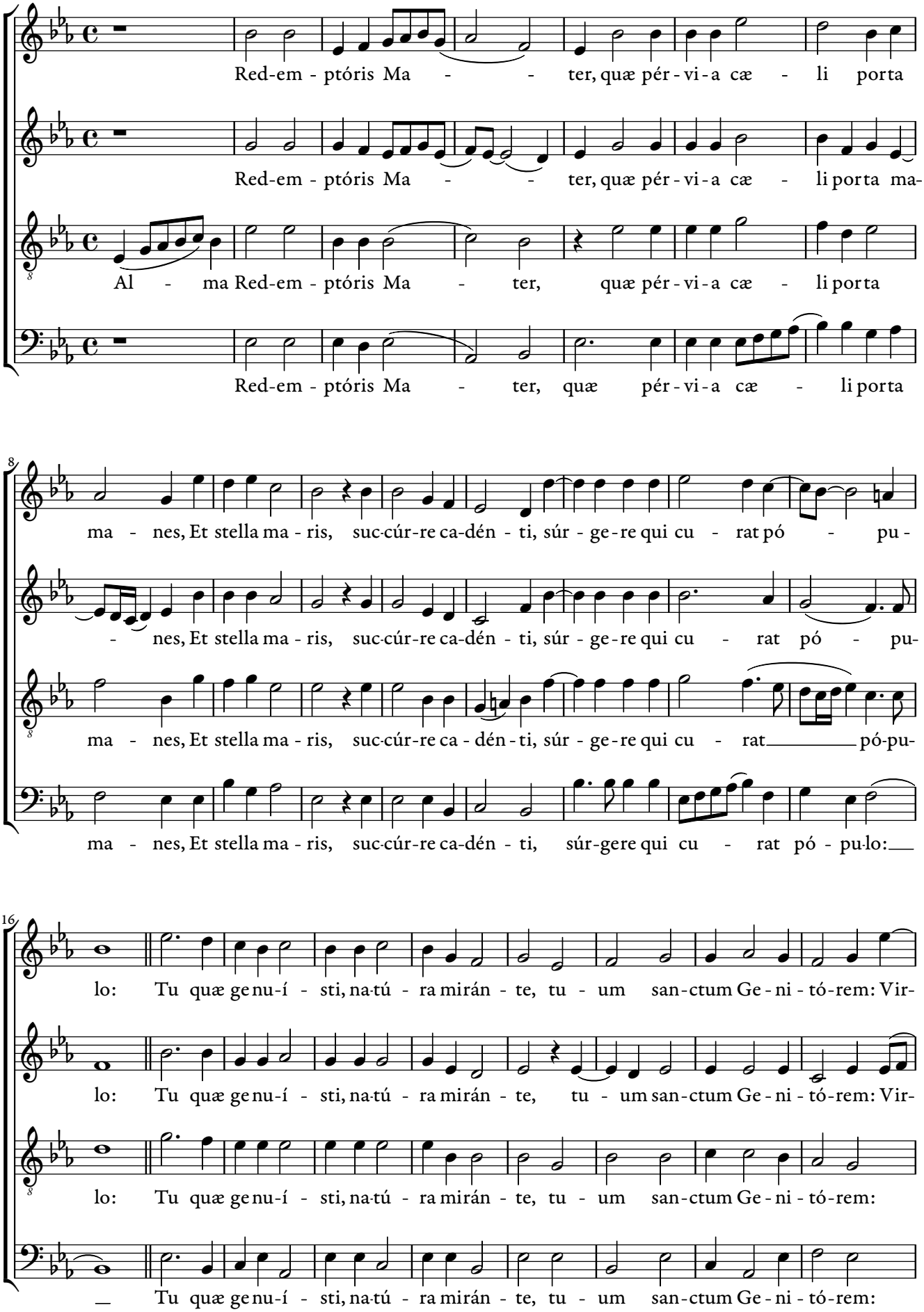

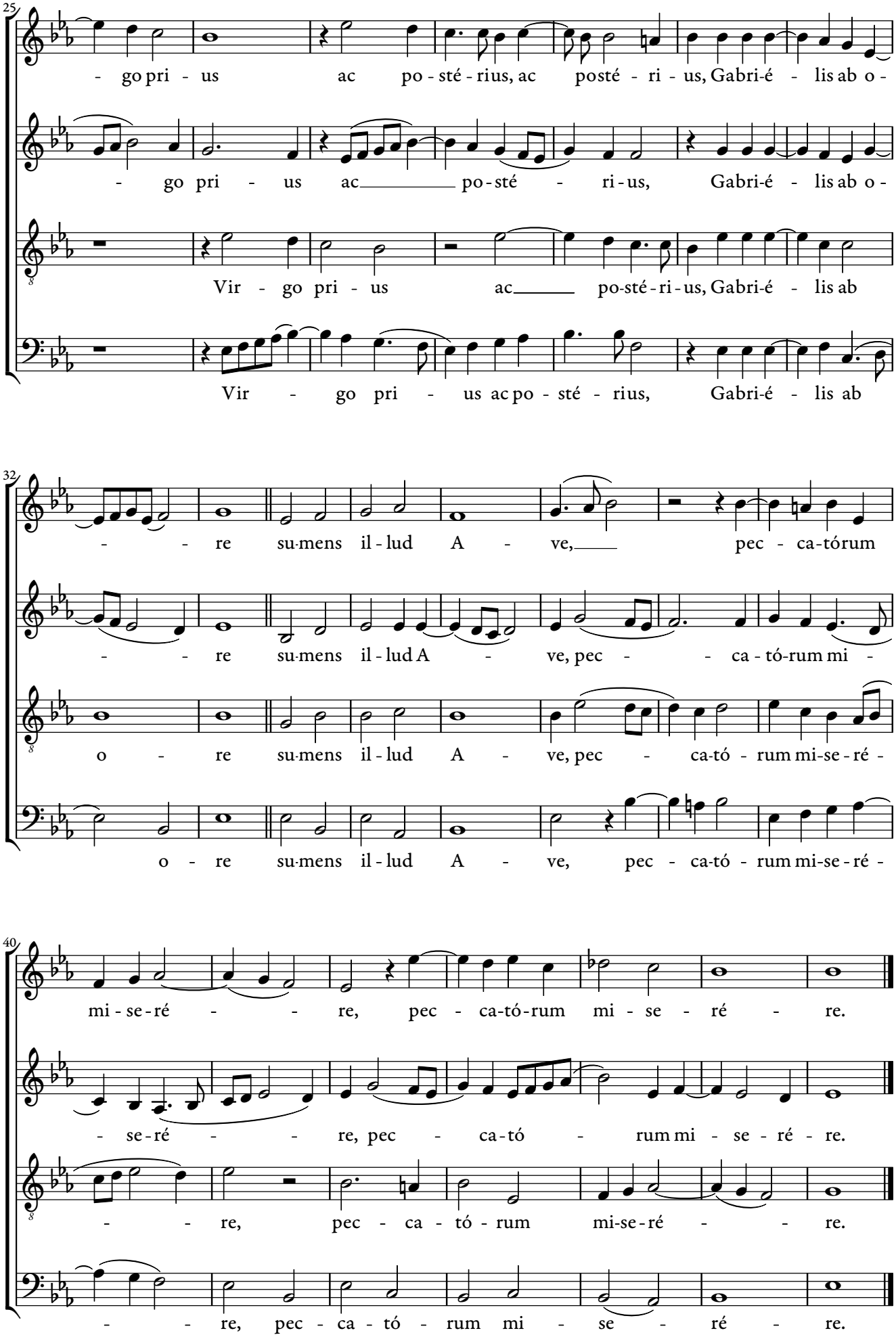
25
- go pri - us ac po - sté - rius, ac posté - ri - us, Gabri-é - lis ab o -
- go pri - us ac po-sté - ri-us, Gabri-é - lis ab o -
Vir - go pri - us ac po-sté-ri-us, Gabri-é - lis ab
Vir - go pri - us ac po - sté - rius, Gabri-é - lis ab
32
- - re su-mens il-lud A - ve, pec - ca-tórum
- - re su-mens il-lud A - ve, pec - - ca - tó-rum mi -
o - re su-mens il-lud A - ve, pec - ca-tó - rum mi-se-ré -
o - re su-mens il-lud A - ve, pec - ca-tó - rum mi-se-ré -
40
mi - se-ré - - re, pec - ca-tó-rum mi - se - ré - re.
- se-ré - - re, pec - ca-tó - rum mi - se - ré - re.
- - re, pec - ca - tó - rum mi-se-ré - - re.
- - re, pec - ca - tó - rum mi - se - ré - re.